



FICHA TÉCNICA REFERENCIAL DE PREVENCIÓN DE MANTENIMIENTO DE CAUCE EN EL PUNTO CRÍTICO, SECTOR PASCANA-CARQUEN, DISTRITO DE COCACHACRA, PROVINCIA ISLAY, DEPARTAMENTO DE AREQUIPA

PROPUESTA DE LA ACTIVIDAD: CONFORMACION DE DIQUE Y ROCA AL VOLTEO (ACOMODADA) EN LA MARGEN IZQUIERDA DEL RÍO TAMBO, SECTOR PASCANA-CARQUEN, DISTRITO DE COCACHACRA, PROVINCIA DE ISLAY, DEPARTAMENTO DE AREQUIPA.

1. UBICACIÓN:

AAA CAPLINA OCOÑA ALA TAMBO ALTO TAMBO Fecha 18/06/2024

1.1. Ubicación política

Departamento AREQUIPA Provincia ISLAY Distrito COCACHACRA Sector PASCANA-CARQUEN

1.2. Ubicación hidrográfica

Unidad hidrográfica CUENCA TAMBO Cuerpo de agua RIO TAMBO

1.3. Ubicación geográfica - Coordenadas UTM (Datum: WGS 84)

	Inicial			Final			Margen	Observación
	Norte (Y):	Este (X):	Zona	Norte (Y):	Este (X):	Zona		
TRAMO 1	8,118,898.00	218,209.00	19 m	8,118,582.00	218,172.00	19 m	IZQUIERDA	
TRAMO 2	8,118,534.00	218,187.00	19 m	8,118,247.00	218,242.00	19 m	IZQUIERDA	
TRAMO 3	8,119,536.00	218,751.00	19 m	8,119,504.00	218,669.00	19 m	IZQUIERDA	

2. EVALUACIÓN DE LA ZONA EXPUESTA:

2.1 Tipo de peligro

inundacion x flujo de detritos erosión fluvial x

2.2. Geología

El Tramo identificado, se establece en la margen Derecha del río Tambo, donde el tipo de suelo encontrado es limoso y arenoso, que presenta erosión fluvial en dique existente produciendo arrastre de rocas depositadas en talud de dique, y que afecta los suelos en la margen y tramo identificado.

Suelo: Gravoso (Mayores a 2 mm), Arenoso (2 mm - 0.1 mm) y Arcilloso (menores de 0.1 mm) de las zonas de asentamientos. Erosión fluvial (si se han presentado reptación en las zonas altas de las quebradas), si se han presenta caída de rocas en laderas de cerros Constituido por material aluvial con bolonera de entre 0.5 a 0.2m de diámetro en mayor proporción y junto con arenas y finos, lo que constituiría un tipo de suelo mal gradado, dicho material depositado en épocas de avenidas se vuelve susceptible en la fase excavadora del río después de las avenidas

Cauces: En este grupo están incluidas las tierras ocupadas por el lecho erosivo del río, siendo de naturaleza grosera y esquelética; así como los suelos desarrollados sobre cauces antiguos del río o quebrada del mismo, los cuales son suelos de textura moderadamente gruesa, siendo común en ellos la presencia de sales y, en algunos casos, pueden presentar problemas de drenaje. Estos suelos pueden ser observados en Caraquen (Pascana) y Bombón.

Serie Pascana Gravoso: ocupa 5 ha, ubicadas en la terraza no inundable del valle encajonado del río Tambo, bajo un relieve topográfico plano o casi a nivel (1-2%) se distingue de la serie original, por presentar grava y cascajo redondeado en la superficie y en el perfil, en una proporción no mayor de 20%.

Serie Cocachacra: agrupa alrededor de 1 363 ha. ubicadas mayormente en las terrazas aluviales no inundables del valle encajonado del río Tambo, bajo un relieve topográfico plano o casi a nivel (1 - 2%). son suelos de reacción ligera o moderadamente alcalina, de textura media a moderadamente gruesa, con predominancia de las fracciones limo y arena, en donde la arcilla se encuentra en proporciones variables entre 5 y 20%. se trata de suelos de buenas condiciones físicas, profundos, de requerimientos hídricos moderados y sin problemas de salinidad y drenaje. uso actual : caña de azúcar

Gravoso	x	Arenas	X	Limo	X	Arcillas	-
---------	---	--------	---	------	---	----------	---

Gravoso(Mayores a 2 mm), Arenoso(2 mm - 0.1 mm) y Arcilloso(menores de 0.1 mm)



Firmado digitalmente por
FERNANDEZ BRAVO Ronal
Hamilton FAU 20520711865
hard
Motivo: Doy V° B°



Firmado digitalmente por TORREJON LLAMOCA Milagros Aurora
FAU 20520711865 hard
Motivo: En señal de Conformidad



Firmado digitalmente por MNA
MNA Santiago Tabares PAU
20520711865 hard
Motivo: En señal de Conformidad



Firmado digitalmente por ZEVALLOS QUEZADA Angel Gustavo
FAU 20520711865 hard
Motivo: En señal de Conformidad



2.3. Hidrología

Lluvias:

En la zona de estudio la precipitación es prácticamente nula, observándose ligera precipitación en los meses de enero y febrero, sin embargo las lluvias se dan en la zona alta de la cuenca la cual repercute en el aumento del caudal del río Tambo en esta parte baja del valle.

Erosion Pluvial:

Debido a estar próximos al nivel del mar las pendiente van disminuyendo progresivamente, es así que en este sector la pendiente puede encontrarse entre 1.5 a 3 % aproximadamente, está pendiente que puede ser erosiva es mucho menor que lo que se puede observar en la parte alta y mayor a 10 %, con estas pendientes aun así esta pendientes producen socavamientos que hay que considerar para el diseño de las estructuras de protección.

Inundaciones:

Proceso geohidrológico, provocado por el régimen de descargas del río Tambo que presenta crecientes en épocas de lluvias. La zona más afectada es la parte baja de la cuenca en donde las terrazas fluviales y/o aluviales no son lo suficientemente altas para proteger las riberas de los ríos En el área de estudio, las inundaciones fluviales han tenido lugar aguas abajo de Pampa Blanca, en el sector de Chucarapi, Checa Alta y Puente Fiscal; con pendientes muy bajas < a 5°.

El río Tambo, es uno de los más importantes de las cuencas hidrográficas del Perú, según los registros hidrológicos está considerado como uno de los ríos de volumen regular de igual manera, de acuerdo a los caudales medios mensuales distribuidos a lo largo del año hidrológico, es conceptualizado de régimen permanente. Considerando que las obras a ejecutarse deben proteger a las áreas agrícolas, a la infraestructura de riego y drenaje, se ha establecido un período de retorno de 100 años para la determinación de la avenida de diseños en los análisis de frecuencias de caudales máximos obtenidos, según los métodos de: log normal, Gumbel, Log Pearson y Fuller, se ha podido asumir que el caudal máximo para un periodo de retorno de 100 años es de 974 m³/seg. información procesada de los registros obtenidos.

En el 2014 la ANA realizo un estudio sobre los caudales máximos esperados mediante el uso de método estadístico y mediante las funciones probabilísticas, tomando información hidrométrica de las estaciones La Pascana (1995-2010), administrados por el SENAMHI.

Y complementada con la estación de aforo del ANA en el sector de Puente Santa Rosa. Con el uso del programa River se evaluó la serie histórica de caudales máximos anuales de 1965-2013, es decir 54 años con 3 modelos probabilísticos.

Considerando que en la zona de estudio, no existen tributarios, se considerará los caudales para 10, 25, 50 y 100 años de periodo de retorno, calculados a la altura de la estación la PASCANA SENAMHI por contener la mayor cantidad de data histórica, los caudales máximos ocurridos se presentan a continuación :

Estaciones hidrométricas	Altud m.s.n.m.	COORD UTM	Área de drenaje (km²)	Caudales de máximas avenidas (m³/s)			
				Tr=100 años	Tr=500 años	Tr=1000 años	Tr=1500 años
La pascana	277	218552.58 E 8,119,609.33 N	12,583.96	974.45	-	-	-

Año	Caudal m³/s	Año	Caudal m³/s	Año	Caudal m³/s	Año	Caudal m³/s
1965	100.00	1979	65.00	1993	230.00	2007	176.00
1966	150.00	1980	51.00	1994	550.00	2008	215.00
1967	250.00	1981	769.00	1995	305.00	2009	450.00
1968	610.00	1982	575.00	1996	450.00	2010	450.00
1969	444.00	1983	58.00	1997	500.00	2011	530.00
1970	510.00	1984	618.00	1998	193.00	2012	600.00
1971	260.00	1985	630.00	1999	430.00	2013	360.00
1972	540.00	1986	610.00	2000	367.00	2014	140.00
1973	835.00	1987	380.00	2001	697.00	2015	220.00
1974	671.00	1988	450.00	2002	620.00	2016	600.00
1975	857.00	1989	456.00	2003	115.00	2017	300.00
1976	295.00	1990	52.00	2004	580.00	2018	230.00
1977	340.00	1991	670.00	2005	450.00	-	-
1978	426.00	1992	30.00	2006	420.00	-	-

2.4. Elementos expuestos:

En la zona de intervención, se identificaron los siguientes elementos expuestos:

DESCRIPCIÓN	CANT.	unidad	COMENTARIO
01. POBLACION AFECTADA		Hab.	
02. VIVIENDAS EN RIESGO:		Viv.	
03. INSTITUCION EDUCATIVA:			
04. CENTROS DE SALUD		unidad	
05. AREAS DE CULTIVO:	10.30	Há	
06. CABEZAS DE GANADO:		Cabezas	
07. INFRAESTRUCTURA DE RIEGO (Canal, Bocatoma, Reservorio, Otros)		0.00	
08. INFRAESTRUCTURA VIAL (Km)		Km	
09. INFRAESTRUCTURA DE SERVICIOS (agua y saneamiento)		Km	
10. INFRAESTRUCTURA ELECTRICA		Km	
11. OTROS		unidad	



Firmado digitalmente por
FERNANDEZ BRAVO Ronal
Hamilton FAU 20520711865
hard
Motivo: Doy V° B°



Firmado digitalmente por TORREJON LLAMOCA Milagros Aurora
FAU 20520711865 hard
Motivo: En señal de Conformidad



Firmado digitalmente por ANA
VISA Romulo Fabian PAU
20520711865 hard
Motivo: En señal de Conformidad



Firmado digitalmente por ZEVALLOS QUEZADA Angel Gustavo
FAU 20520711865 hard
Motivo: En señal de Conformidad



3. PROPUESTA TECNICA:

3.1.-Actividades

Tipo	Unidad de medida	Cantidad	Descripción de la propuesta	Observaciones
LIMPIEZA Y DESCOLMATACION	km	0,38	380.00 m limpieza y descolmatacion	
CONFORMACIÓN DE DIQUE CON MATERIAL PROPIO	Km	0,38	380.00 m dique de material propio	
ROCA AL VOLTEO	m3	3,620.05	721.00 m3 de dique con roca al volteo (acomodada) correspondiendo a 3620,05 m3	
ELIMINACIÓN DE MATERIAL EXCEDENTE	m3			

4. ESQUEMA DE PROPUESTA TÉCNICA:

4.1.- VISTA DE PLANTA

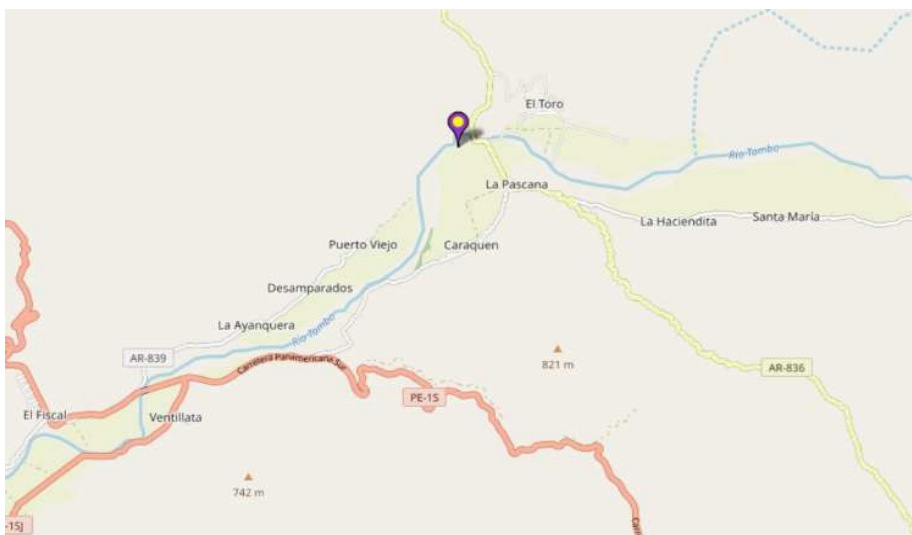

4.2.-VISTA DE PERFIL

SECTOR PASCANA TRAMO 01

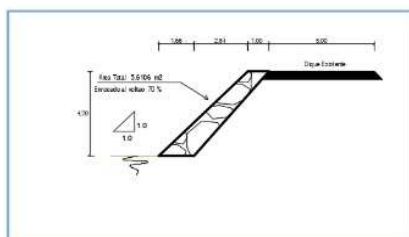

SECTOR PASCANA TRAMO 03

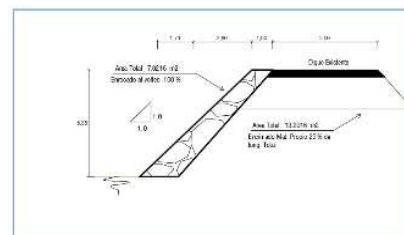

SECTOR PASCANA TRAMO 02

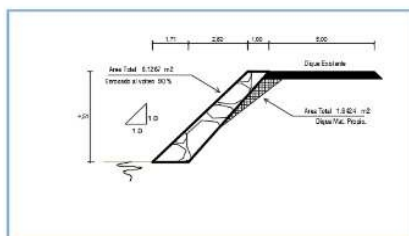

5. IMAGEN SATELITAL DE ZONA VULNERABLE (GOOGLE EARTH)



6. PANEL FOTOGRÁFICO DE ZONA VULNERABLE



TRAMO 01



TRAMO 02



TRAMO 03



Firmado digitalmente por
FERNANDEZ BRAVO Ronal
Hamilton FAU 20520711865
hard
Motivo: Doy V° B°



Firmado digitalmente por TORREJON LLAMOCA Milagros Aurora
FAU 20520711865 hgrd
Motivo: En señal de Conformidad



Profesional de la ALA que ha
elaborado la ficha técnica referencial



Firmado digitalmente por ZEVALLOS QUEZADA Angel Gustavo
FAU 20520711865 hgrd
Motivo: En señal de Conformidad

Administrador de La
Administración Local Del Agua



7. PRESUPUESTO ESTIMADO:

ITEM	DESCRIPCIÓN	UND.	METRADO	PRECIO S/.	PARCIAL S/.
01	CONFORMACION DE DIQUE (L=380.00) Y PROTECCIÓN C/ROCA AL VOLTEO (ACOMODADA), L = 721.00 m				
01.01	OBRAS PROVISIONALES				3,065.7
01.01.01	CARTEL INFORMATIVO DE LA ACTIVIDAD 3.60 x 4.80 m	und	1.00	1,707.4	1,707.4
01.01.02	CASETA DE GUARDIANIA Y/O ALMACEN	m2	15.00	90.6	1,358.3
01.02	OBRAS PRELIMINARES				21,656.6
01.02.01	MOVILIZACIÓN Y DESMOVILIZACIÓN DE MAQUINARIA	vje	2.00	8,596.8	17,193.6
01.02.02	RAMPA DE INGRESO Y SALIDA A LA ACTIVIDAD	m3	240.00	5.3	1,267.2
01.02.03	TRAZO Y REPLANTEO	Km	0.72	1,775.7	1,280.3
01.02.04	CONTROL TOPOGRAFICO	Km	0.72	2,656.7	1,915.5
01.03	MOVIMIENTO DE TIERRAS				12,758.4
01.03.01	LIMPIEZA Y DESCOLMATACIÓN DEL CAUCE	m3	772.00	6.4	4,963.9
01.03.02	CONFORMACIÓN DE DIQUE SECO	m3	772.00	6.7	5,180.1
01.03.03	PERFILADO Y REFINE EN TALUD DE DIQUE	m2	760.00	3.4	2,614.4
01.04	PROTECCIÓN CON ROCA AL VOLTEO				509,116.3
01.04.01	EXTRACCION DE ROCAS CON EXPLOSIVOS	m3	3,620.05	38.7	140,240.7
01.04.02	SELECCIÓN Y ACOPIO DE ROCAS	m3	3,620.05	16.5	59,549.8
01.04.03	CARGUÍO Y TRANSPORTE DE ROCAS	m3	3,620.05	76.8	277,874.9
01.04.04	ACOMODO DE ROCAS	m3	2,896.04	10.9	31,451.0
COSTO DIRECTO					546,596.92
GASTOS GENERALES (10%CD)					54,659.69
UTILIDAD (10%CD)					54,659.69
SUB TOTAL					655,916.30
IGV (18%)					118,064.93
TOTAL					773,981.24
SUPERVISIÓN (5%CD)					27,329.85
SEGUIMIENTO Y MONITOREO (2%CD)					10,931.94
FICHA DEFINITIVA					10,000.00
PRESUPUESTO TOTAL					822,243.02

SON: OCHOCIENTOS VEINTIDOS MIL DOSCIENTOS CUARENTA Y TRES CON 02/100 SOLES



Firmado digitalmente por
FERNANDEZ BRAVO Ronal
Hamilton FAU 20520711865
hard
Motivo: Doy V° B°



Firmado digitalmente por TORREJON LLAMOCA Milagros Aurora
FAU 20520711865 hard
Motivo: En señal de Conformidad



Firmado digitalmente por ANA
Mica Benigno Tabares PAU
20520711865 hard
Motivo: En señal de Conformidad



Firmado digitalmente por ZEVALLOS QUEZADA Angel Gustavo
FAU 20520711865 hard
Motivo: En señal de Conformidad



8. CRONOGRAMA REFERENCIAL DE LA PROPUESTA TECNICA

C	ACTIVIDAD	UND.	PLAZO DE EJECUCION (DÍAS)											
			MES 01											
			I				II				III			
01	CONFORMACION DE DIQUE (L=380.00) Y PROTECCIÓN C/ROCA AL VOLTEO (ACOMODADA), L = 721.00 m													
01.01	OBRAS PROVISIONALES													
01.01.01	CARTEL INFORMATIVO DE LA ACTIVIDAD 3.60 x 4.80 m	und												
01.01.02	CASETA DE GUARDIANIA Y/O ALMACEN	m2												
01.02	OBRAS PRELIMINARES													
01.02.01	MOVILIZACIÓN Y DESMOVILIZACIÓN DE MAQUINARIA	vje												
01.02.02	RAMPA DE INGRESO Y SALIDA A LA ACTIVIDAD	m3												
01.02.03	TRAZO Y REPLANTEO	Km												
01.02.04	CONTROL TOPOGRAFICO	Km												
01.03	MOVIMIENTO DE TIERRAS													
01.03.02	CONFORMACIÓN DE DIQUE SECO	m3												
01.03.03	PERFILADO Y REFINE EN TALUD DE DIQUE	m2												
01.04	PROTECCIÓN CON ROCA AL VOLTEO													
01.04.01	EXTRACCION DE ROCAS CON EXPLOSIVOS	m3												
01.04.02	SELECCIÓN Y ACOPIO DE ROCAS	m3												
01.04.03	CARGUÍO Y TRANSPORTE DE ROCAS	m3												
01.04.04	ACOMODO DE ROCAS	m3												

ACTIVIDADES A REALIZAR PARA EL CUMPLIMIENTO DE LA PROPUESTA TECNICA REFERENCIAL

Item	Actividades	Mes 01						Mes 02					
		30						15					
1.01													
1.02	CONTRATACION												
1.03	EJECUCION												
1.04	SUPERVISION												
1.05	SEGUMIENTO												
1.06	LIQUIDACION												

Fecha de elaboración de la ficha:

24/07/2024

NOTA : * LA PRESENTE FICHA TECNICA ES REFERENCIAL, RESPECTO AL PRESUPUESTO, METRADOS, COSTOS UNITARIOS E INSUMOS; DEBIENDO SER LA FICHA TECNICA DEFINITIVA LA QUE ESTABLEZCA EL PRESUPUESTO DE LA ACTIVIDAD U OBRA.

* LA PROPUESTA TECNICA ES REFERENCIAL Y PUEDE VARIAR DE ACUERDO AL ESTUDIO DE LA FICHA TECNICA DEFINITIVA



Firmado digitalmente por
FERNANDEZ BRAVO Ronal
Hamilton FAU 20520711865
hgrd
Motivo: Doy V° B°



Firmado digitalmente por TORREJON LLAMOCA Milagros Aurora
FAU 20520711865 hgrd
Motivo: En señal de Conformidad



Firmado digitalmente por MNA
MNA Santiago Tabares PAU
20520711865 hgrd
Motivo: En señal de Conformidad

Profesional de la ALA que ha
elaborado la ficha técnica referencial



Firmado digitalmente por ZEVALLOS QUEZADA Angel Gustavo
FAU 20520711865 hgrd
Motivo: En señal de Conformidad

Administrador de La
Administración Local Del Agua



PERÚ

Ministerio
de Desarrollo Agrario
y Riego



PRESUPUESTO REFERENCIAL DE LA PROPUESTA TECNICA

Presupuesto **CONFORMACION DE DIQUE Y ROCA AL VOLTEO (ACOMODADA) EN LA MARGEN IZQUIERDA DEL RÍO TAMBO, SECTOR PASCANA-CARQUEN, DISTRITO DE COCACHACRA, PROVINCIA DE ISLAY, DEPARTAMENTO DE AREQUIPA.**

Lugar: **SECTOR PASCANA-CARQUEN, DISTRITO DE COCACHACRA, PROVINCIA DE ISLAY, DEPARTAMENTO DE AREQUIPA.**

Fecha: **24/07/2024**

ITEM	DESCRIPCIÓN	UND.	METRADO	PRECIO S/.	PARCIAL S/.
01	CONFORMACION DE DIQUE (L=380.00) Y PROTECCIÓN C/ROCA AL VOLTEO (ACOMODADA), L = 721.00 m				
01.01	OBRAS PROVISIONALES				3,065.7
01.01.01	CARTEL INFORMATIVO DE LA ACTIVIDAD 3.60 x 4.80 m	und	1.00	1,707.4	1,707.4
01.01.02	CASETA DE GUARDIANIA Y/O ALMACEN	m2	15.00	90.6	1,358.3
01.02	OBRAS PRELIMINARES				21,656.6
01.02.01	MOVILIZACIÓN Y DESMOVILIZACIÓN DE MAQUINARIA	vje	2.00	8,596.8	17,193.6
01.02.02	RAMPA DE INGRESO Y SALIDA A LA ACTIVIDAD	m3	240.00	5.3	1,267.2
01.02.03	TRAZO Y REPLANTEO	Km	0.72	1,775.7	1,280.3
01.02.04	CONTROL TOPOGRAFICO	Km	0.72	2,656.7	1,915.5
01.03	MOVIMIENTO DE TIERRAS				12,758.4
01.03.01	LIMPIEZA Y DESCOLMATACIÓN DEL CAUCE	m3	772.00	6.4	4,963.9
01.03.02	CONFORMACIÓN DE DIQUE SECO	m3	772.00	6.7	5,180.1
01.03.03	PERFILADO Y REFINE EN TALUD DE DIQUE	m2	760.00	3.4	2,614.4
01.04	PROTECCIÓN CON ROCA AL VOLTEO				509,116.3
01.04.01	EXTRACCION DE ROCAS CON EXPLOSIVOS	m3	3,620.05	38.7	140,240.7
01.04.02	SELECCIÓN Y ACOPIO DE ROCAS	m3	3,620.05	16.5	59,549.8
01.04.03	CARGUÍO Y TRANSPORTE DE ROCAS	m3	3,620.05	76.8	277,874.9
01.04.04	ACOMODO DE ROCAS	m3	2,896.04	10.9	31,451.0
COSTO DIRECTO					546,596.92
GASTOS GENERALES (10%CD)					54,659.69
UTILIDAD (10%CD)					54,659.69
SUB TOTAL					655,916.30
IGV (18%)					118,064.93
TOTAL					773,981.24
SUPERVISIÓN (5%CD)					27,329.85
SEGUIMIENTO Y MONITOREO (2%CD)					10,931.94
FICHA DEFINITIVA					10,000.00
PRESUPUESTO TOTAL					822,243.02

SON: OCHOCIENTOS VEINTIDOS MIL DOSCIENTOS CUARENTA Y TRES CON 02/100 SOLES

NOTA: EL PRESUPUESTO ES REFERENCIAL, DEBIENDO SER LA FICHA TECNICA DEFINITIVA LA QUE ESTABLEZCA EL PRESUPUESTO FINAL DE LA ACTIVIDAD U OBRA



Firmado digitalmente por
FERNANDEZ BRAVO Ronal
Hamilton FAU 20520711865
hard
Motivo: Doy V° B°



Firmado digitalmente por TORREJON LLAMOCA Milagros Aurora
FAU 20520711865 hard
Motivo: En señal de Conformidad



Firmado digitalmente por ANA
MISA Santiago Fabian PAU
20520711865 hard
Motivo: En señal de Conformidad



Firmado digitalmente por ZEVALLOS QUEZADA Angel Gustavo
FAU 20520711865 hard
Motivo: En señal de Conformidad



Ministerio
de Desarrollo Agrario
y Riego



PLANILLA GENERAL DE METRADOS REFERENCIAL

Actividad CONFORMACION DE DIQUE Y ROCA AL VOLTEO (ACOMODADA) EN LA MARGEN IZQUIERDA DEL RÍO TAMBO, SECTOR PASCANA-CARQUEN, DISTRITO DE COCACHACRA, PROVINCIA DE ISLAY, DEPARTAMENTO DE AREQUIPA.

Ubicación: SECTOR PASCANA-CARQUEN, DISTRITO DE COCACHACRA, PROVINCIA DE ISLAY, DEPARTAMENTO DE AREQUIPA.

Fecha : 24/07/2024

Item	Descripción	Unid.	Nro veces	Dimensiones			Parcial	Total
				Largo	Ancho	Altura		
1.00	CONFORMACION DE DIQUE (L=380.00) Y PROTECCIÓN C/ROCA AL VOLTEO (ACOMODADA), L = 721.00 m							
1.01	TRABAJOS PROVISIONALES							
01.01.01	CARTEL INFORMATIVO DE LA ACTIVIDAD 3.60 x 4.80 m	Und.	1.00				1.00	1.00
01.01.02	CASETA DE GUARDIANIA Y/O ALMACEN	m2	1.00	5.00	3.00		15.00	15.00
1.02	TRABAJOS PRELIMINARES							
01.02.01	MOVILIZACIÓN Y DESMOVILIZACIÓN MAQUINARIA PESADA	vje	2.00				2.00	2.00
01.02.02	MANTENIMIENTO Y/O HABILITACION DE VIAS DE ACCESO	Km	2.00	0.20			0.40	0.40
01.02.03	RAMPA DE INGRESO Y SALIDA A LA ACTIVIDAD	m3		15.00	4.00	4.00	240.00	240.00
01.02.04	TRAZO, REPLANTEO	Km	1.00	0.72			0.72	0.72
01.02.04	CONTROL TOPOGRAFICO	Km	1.00	0.72			0.72	0.72
1.03	MOVIMIENTO DE TIERRAS							
01.03.01	LIMPIEZA Y DESCOLMATACIÓN DEL CAUCE	m3						772.00
		m3	100%	292.0	1.64	AREA	479.58	
		m3	25%	88.0	13.29	AREA	292.42	
01.03.02	CONFORMACIÓN DE DIQUE SECO	m3						772.00
			100%	292.0	1.64	AREA	479.58	
			25%	88.0	13.29	AREA	292.42	
01.03.03	PERFILADO Y REFINE EN TALUD DE DIQUE	m3	1.00	380.00	2		760.00	760.00
1.04	PROTECCIÓN CON ENROCADO							
01.04.01	EXTRACCIÓN DE ROCAS	m3						3,620.05
	Extracción de rocas para talud TRAMO 01		100%	88.0	7.62	= Area	670.70	
	Extracción de rocas para talud TRAMO 02		70%	341.0	5.61	= Area	1,339.25	
	Extracción de rocas para talud TRAMO 03		90%	292.0	6.13	= Area	1,610.10	
01.04.02	SELECCIÓN Y ACOPIO DE ROCAS	m3						3,620.05
	Selección y acopio de rocas para talud TRAMO 01		100%	88.0	7.62	= Area	670.70	



Firmado digitalmente por
FERNANDEZ BRAVO Ronal
Hamilton FAU 20520711865
hgrd
Motivo: Doy V° B°



Firmado digitalmente por TORREJON LLAMOCA Milagros Aurora
FAU 20520711865 hgrd
Motivo: En señal de Conformidad



Firmado digitalmente por MNA
MNA Santiago Tabares PAU
20520711865 hgrd
Motivo: En señal de Conformidad



Firmado digitalmente por ZEVALLOS QUEZADA Angel Gustavo
FAU 20520711865 hgrd
Motivo: En señal de Conformidad

	Selección y acopio de rocas para talud TRAMO 02		70%	341.0	5.61	= Area	1,339.25	
	Selección y acopio de rocas para talud TRAMO 03		90%	292.0	6.13	= Area	1,610.10	
01.04.03	CARGUÍO Y TRANSPORTE DE ROCAS	m3						3,620.05
	Carguío y transporte de rocas para talud TRAMO 01		100%	88.0	7.62	= Area	670.70	
	Carguío y transporte de rocas para talud TRAMO 02		70%	341.0	5.61	= Area	1,339.25	
	Carguío y transporte de rocas para talud TRAMO 03		90%	292.0	6.13	= Area	1,610.10	
01.04.04	ACOMODO DE ROCAS	m3						2,896.04
	Acomodo de rocas en talud TRAMO 01		100%	670.70	% piedra acomod.	80%	536.56	
	Acomodo de rocas en talud TRAMO 02		100%	1,339.25	% piedra acomod.	80%	1,071.40	
	Acomodo de rocas en talud TRAMO 03		100%	1,610.10	% piedra acomod.	80%	1,288.08	

DIMENSIONES DE COLMATACIÓN

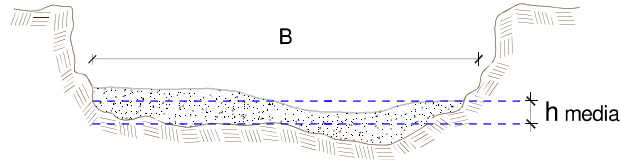

ESQUEMA DE LA MEDIDA ESTRUCTURAL

SECTOR PASCANA TRAMO 01

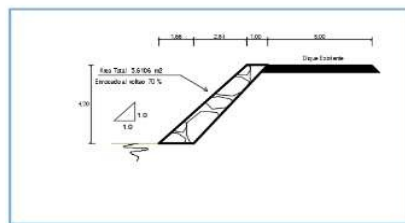

SECTOR PASCANA TRAMO 03

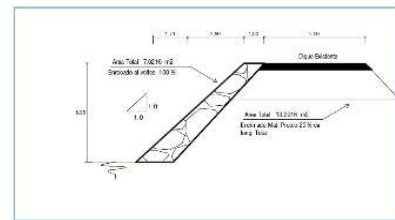

SECTOR PASCANA TRAMO 02

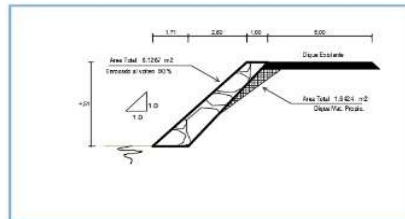

NOTA: LOS METRADOS SON REFERENCIALES, DEBIENDO SER LA FICHA TECNICA DEFINITIVA LA QUE ESTABLEZCA LOS VALORES FINALES, DE ACUERDO AL PLANTEAMIENTO ESTRUCTURAL



ANALISIS DEL COSTO UNITARIO DE LA PROPUESTA TECNICA

Presupuesto: CONFORMACION DE DIQUE Y ROCA AL VOLTEO (ACOMODADA) EN LA MARGEN IZQUIERDA DEL RIO TAMBO, SECTOR PASCANA-CARQUEN, DISTRITO DE COCACHACRA, PROVINCIA DE ISLAY, DEPARTAMENTO DE AREQUIPA.

SubPresupuesto CONFORMACION DE DIQUE Y ROCA AL VOLTEO (ACOMODADA) EN LA MAR **Fecha:**

Partida	01.01	CARTEL DE IDENTIFICACION DE ACTIVIDAD				
Rendimiento	und/DIA	1.0000	EQ. 1.0000	Costo unitario directo por : und		1,707.41
Código	Descripción Recurso	Unidad	Cuadrilla	Cantidad	Precio S/.	Parcial S/.
Mano de Obra						
0101010003	OPERARIO	hh	1.0000	8.0000	27.49	219.92
0101010005	PEON	hh	2.0000	16.0000	19.56	312.96
						532.88
Materiales						
02041200010009	CLAVOS PARA MADERA CON CABEZA DE	kg		2.0000	7.27	14.54
0207030001	HORMIGON	m3		0.4800	40.00	19.20
0213010001	CEMENTO PORTLAND TIPO I (42.5 kg)	bol		1.2000	29.00	34.80
0231010001	MADERA TORNILLO	p2		70.0000	7.00	490.00
02901500260004	GIGANTOGRAFIA SEGUN DISEÑO	und		1.0000	600.00	600.00
						1,158.54
Equipos						
0301010006	HERRAMIENTAS MANUALES	%mo		3.0000	532.88	15.99
						15.99

Partida	01.02	CASETA DE GUARDIANIA Y/O ALMACEN				
Rendimiento	m2/DIA	20.0000	EQ. 20.0000	Costo unitario directo por : m2		90.55
Código	Descripción Recurso	Unidad	Cuadrilla	Cantidad	Precio S/.	Parcial S/.
Mano de Obra						
0101010003	OPERARIO	hh	1.0000	0.4000	27.49	11.00
0101010004	OFICIAL	hh	1.0000	0.4000	21.61	8.64
0101010005	PEON	hh	1.0000	0.4000	19.56	7.82
						27.46
Materiales						
02041200010005	CLAVOS PARA MADERA CON CABEZA DE	kg		0.2500	7.27	1.82
0204180008	CALAMINA GALVANIZADA e=0.14 mm	m2		0.8000	6.90	5.52
0231010001	MADERA TORNILLO	p2		6.0000	7.00	42.00
02310500010007	TRIPLAY LUPUNA E= 6 mm	m2		0.7500	17.24	12.93
						62.27
Equipos						
0301010006	HERRAMIENTAS MANUALES	%mo		3.0000	27.46	0.82
						0.82

Partida	02.01	MOVILIZACION Y DESMOVILIZACION DE MAQUINARIAS Y EQUIPOS				
Rendimiento	glb/DIA	1.0000	EQ. 1.0000	Costo unitario directo por : glb		8,596.80
Código	Descripción Recurso	Unidad	Cuadrilla	Cantidad	Precio S/.	Parcial S/.
Mano de Obra						
0101010005	PEON	hh	6.0000	48.0000	19.56	938.88
						938.88
Equipos						
0301010006	HERRAMIENTAS MANUALES	%mo		3.0000	938.88	28.17
03012200010003	CAMION PLATAFORMA 4 x 2 300 HP 19 tn	hm	0.7500	6.0000	347.15	2,082.90
0301220011	CAMION SEMI TRAYLER 6 x4 330 HP 35 TN hm	hm	1.8750	15.0000	369.79	5,546.85
						7,657.92

Partida	02.02	RAMPAS DE ACCESO A LA ACTIVIDAD				
Rendimiento	m3/DIA	1,000.0000	EQ. 1,000.0000	Costo unitario directo por : m3		5.28
Código	Descripción Recurso	Unidad	Cuadrilla	Cantidad	Precio S/.	Parcial S/.



Firmado digitalmente por
FERNANDEZ BRAVO Ronal
Hamilton FAU 20520711865
hard
Motivo: Doy V° B°



Firmado digitalmente por TORREJON LLAMOCA Milagros Aurora
FAU 20520711865 hard
Motivo: En señal de Conformidad



Firmado digitalmente por ANA
Mesa Rotunda Tablero PAU
20520711865 hard
Motivo: En señal de Conformidad



Firmado digitalmente por ZEVALLOS QUEZADA Angel Gustavo
FAU 20520711865 hard
Motivo: En señal de Conformidad



PERÚ

Ministerio
de Desarrollo Agrario
y Riego



0101010005	PEON	hh	1.0000	0.0080	19.56	0.16
0101010010	OFICIAL (CONTROLADOR)	hh	0.1000	0.0008	21.61	0.02
						0.18
Equipos						
0301010006	HERRAMIENTAS MANUALES	%mo		3.0000	0.18	0.01
03011800020002	TRACTOR DE ORUGAS DE 300-330 HP	hm	1.0000	0.0080	636.58	5.09
						5.10

Partida **02.03** **TRAZO Y REPLANTEO**

Rendimiento **km/DIA** **0.5000** **EQ. 0.5000** Costo unitario directo por : km **1,775.66**

Código	Descripción Recurso	Unidad	Cuadrilla	Cantidad	Precio S/.	Parcial S/.
Mano de Obra						
0101010003	OPERARIO	hh	0.1000	1.6000	27.49	43.98
0101010005	PEON	hh	0.5000	8.0000	19.56	156.48
0101030000	TOPOGRAFO	hh	1.0000	16.0000	28.53	456.48
01010300030003	AYUDANTE DE TOPOGRAFIA	hh	0.5000	8.0000	21.61	172.88
						829.82
Materiales						
02040300010043	FIERRO 3/8"	var		0.5000	22.30	11.15
0213010001	CEMENTO PORTLAND TIPO I (42.5 kg)	bol		3.6000	29.00	104.40
02130300010003	YESO BOLSA 25 kg	bol		3.0000	20.00	60.00
0231040001	ESTACAS DE MADERA	und		50.0000	4.65	232.50
0240020001	PINTURA ESMALTE	gal		0.3500	60.17	21.06
						429.11
Equipos						
0301000014	MIRAS	día	2.0000	4.0000	17.36	69.44
0301000015	JALONES	día	4.0000	8.0000	14.96	119.68
0301000022	ESTACION TOTAL	he	1.0000	16.0000	18.92	302.72
0301010006	HERRAMIENTAS MANUALES	%mo		3.0000	829.82	24.89
						516.73

Partida **02.04** **CONTROL TOPOGRAFICO**

Rendimiento **km/DIA** **0.2000** **EQ. 0.2000** Costo unitario directo por : km **2,656.73**

Código	Descripción Recurso	Unidad	Cuadrilla	Cantidad	Precio S/.	Parcial S/.
Mano de Obra						
0101010004	OFICIAL	hh	0.1000	4.0000	21.61	86.44
0101010005	PEON	hh	0.5000	20.0000	19.56	391.20
0101030000	TOPOGRAFO	hh	1.0000	40.0000	28.53	1,141.20
01010300030003	AYUDANTE DE TOPOGRAFIA	hh	0.2500	10.0000	21.61	216.10
						1,834.94
Materiales						
02130300010003	YESO BOLSA 25 kg	bol		3.0000	20.00	60.00
0231040001	ESTACAS DE MADERA	und		50.0000	4.65	232.50
0240020001	PINTURA ESMALTE	gal		0.2500	60.17	15.04
						307.54
Equipos						
0301000023	NIVEL TOPOGRAFICO	hm	1.0000	40.0000	11.48	459.20
0301010006	HERRAMIENTAS MANUALES	%mo		3.0000	1,834.94	55.05



Firmado digitalmente por
FERNANDEZ BRAVO Ronal
Hamilton FAU 20520711865
hard
Motivo: Doy V° B°



Firmado digitalmente por TORREJON LLAMOCA Milagros Aurora
FAU 20520711865 hard
Motivo: En señal de Conformidad



Firmado digitalmente por ZEVALLOS QUEZADA Angel Gustavo
FAU 20520711865 hard
Motivo: En señal de Conformidad



Firmado digitalmente por ZEVALLOS QUEZADA Angel Gustavo
FAU 20520711865 hard
Motivo: En señal de Conformidad



PERÚ

Ministerio
de Desarrollo Agrario
y Riego

514.25

Partida	03.01		LIMPIEZA Y DESCOLMATACIÓN DE CAUCE DE RIO			
Rendimiento	m3/DIA	850.0000	EQ. 850.0000		Costo unitario directo por : m3	6.43
Código	Descripción Recurso	Unidad	Cuadrilla	Cantidad	Precio S/.	Parcial S/.
Mano de Obra						
0101010003	OPERARIO	hh	1.0000	0.0094	27.49	0.26
0101010005	PEON	hh	1.0000	0.0094	19.56	0.18
						0.44
Equipos						
0301010006	HERRAMIENTAS MANUALES	%mo		3.0000	0.44	0.01
03011800020002	TRACTOR DE ORUGAS DE 300-330 HP	hm	1.0000	0.0094	636.58	5.98
						5.99

Partida	03.02		CONFORMACION DE DIQUE SECO C/ MAQUINARIA CON MATERIAL PROPIO			
Rendimiento	m3/DIA	810.0000	EQ. 810.0000		Costo unitario directo por : m3	6.71
Código	Descripción Recurso	Unidad	Cuadrilla	Cantidad	Precio S/.	Parcial S/.
Mano de Obra						
0101010005	PEON	hh	1.0000	0.0099	19.56	0.19
0101010010	OFICIAL (CONTROLADOR)	hh	1.0000	0.0099	21.61	0.21
						0.40
Equipos						
0301010006	HERRAMIENTAS MANUALES	%mo		3.0000	0.40	0.01
03011800020002	TRACTOR DE ORUGAS DE 300-330 HP	hm	1.0000	0.0099	636.58	6.30
						6.31

Partida	03.03		PERFILADO Y REFINE EN TALUD DE DIQUE			
Rendimiento	m2/DIA	1,200.0000	EQ. 1,200.0000		Costo unitario directo por : m2	3.44
Código	Descripción Recurso	Unidad	Cuadrilla	Cantidad	Precio S/.	Parcial S/.
Mano de Obra						
0101010004	OFICIAL	hh	1.0000	0.0067	21.61	0.14
0101010005	PEON	hh	2.0000	0.0133	19.56	0.26
						0.40
Equipos						
0301010006	HERRAMIENTAS MANUALES	%mo		3.0000	0.40	0.01
03011700010007	EXCAVADORA SOBRE ORUGAS 170 - 250 t	hm	1.0000	0.0067	451.50	3.03
						3.04

Partida	03.04		ELIMINACION DE MATERIAL EXCEDENTE D=5 km			
Rendimiento	m3/DIA	1,200.0000	EQ. 1,200.0000		Costo unitario directo por : m3	12.82
Código	Descripción Recurso	Unidad	Cuadrilla	Cantidad	Precio S/.	Parcial S/.
Mano de Obra						
0101010005	PEON	hh	1.0000	0.0067	19.56	0.13
0101010010	OFICIAL (CONTROLADOR)	hh	0.1000	0.0007	21.61	0.02
						0.15
Equipos						
03011600010005	CARGADOR SOBRE LLANTAS DE 200 - 250	hm	1.0000	0.0067	346.26	2.32
0301220010	CAMION VOLQUETE 6 x 4 330HP15 M3	hm	4.0000	0.0267	387.56	10.35
						12.67

Partida	04.01		EXTRACCION DE ROCA C/EXPLOSIVOS			
Rendimiento	m3/DIA	200.0000	EQ. 200.0000		Costo unitario directo por : m3	38.74
Código	Descripción Recurso	Unidad	Cuadrilla	Cantidad	Precio S/.	Parcial S/.
Mano de Obra						
0101010007	PERFORISTA	hh	2.0000	0.0800	29.50	2.36
0101010010	OFICIAL (CONTROLADOR)	hh	1.0000	0.0400	21.61	0.86
0101010011	AYUDANTE DE PERFORISTA	hh	2.0000	0.0800	21.61	1.73
01020100000013	TECNICO (AUTORIZADO PARA EL USO DE EXPLOSIVOS)	hh	1.0000	0.0400	21.61	1.18

Firmado digitalmente por
WISQANDERIBRAVO Ronald
Hamilton FAU 20520711865
hard
Motivo: Doy V° B°

Firmado digitalmente por TORREJON LAMOCA Milagros Aurora
FAU 20520711865 hard
Motivo: En señal de Conformidad

 Firmado digitalmente por ANA
MICA Benigno Tabares PAU
20520711865 hard
Motivo: En señal de Conformidad

 Firmado digitalmente por ZEVALLOS QUEZADA Angel Gustavo
FAU 20520711865 hard
Motivo: En señal de Conformidad



PERÚ

Ministerio
de Desarrollo Agrario
y Riego



6.13

Materiales						
0255100001	DINAMITA AL 65%	kg		0.2500	4.50	1.13
0255100009	MECHA L DE SEGURIDAD IMPERMEABLE 1 m			1.0000	15.00	15.00
0255100010	FULMINANTE	und		1.0000	4.00	4.00
0290230059	BARRENO DE 7/8" x 5 HP	und		0.0170	82.00	1.39

21.52

Equipos						
0301010006	HERRAMIENTAS MANUALES	%mo		5.0000	6.13	0.31
03011400020002	MARTILLO NEUMATICO DE 29 kg	hm	2.0000	0.0800	6.04	0.48
03011400060005	COMPRESORA NEUMATICA 196 HP 600 - 6 hm		1.0000	0.0400	257.61	10.30

11.09

Partida **04.02** **SELECCION Y ACOPIO DE ROCA EN CANTERA**

Rendimiento **m3/DIA** **250.0000** **EQ. 250.0000** Costo unitario directo por : m3 **16.45**

Código	Descripción Recurso	Unidad	Cuadrilla	Cantidad	Precio S/.	Parcial S/.
Mano de Obra						
0101010004	OFICIAL	hh	1.0000	0.0320	21.61	0.69
0101010005	PEON	hh	2.0000	0.0640	19.56	1.25

1.94

Equipos						
0301010006	HERRAMIENTAS MANUALES	%mo		3.0000	1.94	0.06
03011700010007	EXCAVADORA SOBRE ORUGAS 170 - 250 t hm		1.0000	0.0320	451.50	14.45

14.51

Partida **04.03** **CARGUIO Y TRANSPORTE DE ROCA DIST. 16 km**

Rendimiento **m3/DIA** **200.0000** **EQ. 200.0000** Costo unitario directo por : m3 **76.76**

Código	Descripción Recurso	Unidad	Cuadrilla	Cantidad	Precio S/.	Parcial S/.
Mano de Obra						
0101010004	OFICIAL	hh	1.0000	0.0400	21.61	0.86

0.86

Equipos						
0301010006	HERRAMIENTAS MANUALES	%mo		5.0000	0.86	0.04
03011600010005	CARGADOR SOBRE LLANTAS DE 200 - 250 hm		1.0000	0.0400	346.26	13.85
0301220010	CAMION VOLQUETE 6 x 4 330HP15 M3	hm	4.0000	0.1600	387.56	62.01

75.90

Partida **04.04** **ACOMODO DE ROCA**

Rendimiento **m3/DIA** **350.0000** **EQ. 350.0000** Costo unitario directo por : m3 **10.86**

Código	Descripción Recurso	Unidad	Cuadrilla	Cantidad	Precio S/.	Parcial S/.
Mano de Obra						
0101010004	OFICIAL	hh	0.1000	0.0023	21.61	0.05
0101010005	PEON	hh	1.0000	0.0229	19.56	0.45

0.50

Equipos						
0301010006	HERRAMIENTAS MANUALES	%mo		3.0000	0.50	0.02
03011700010007	EXCAVADORA SOBRE ORUGAS 170 - 250 t hm		1.0000	0.0229	451.50	10.34

10.36

NOTA: LOS ANALISIS DE COSTOS UNITARIOS SON REFERENCIALES, DEBIENDO SER LA FICHA TECNICA DEFINITIVA LA QUE DETERMINE LOS COSTOS UNITARIOS FINALES



Firmado digitalmente por
FERNANDEZ BRAVO Ronal
Hamilton FAU 20520711865
hgrd
Motivo: Doy V° B°



Firmado digitalmente por TORREJON LLAMOCA Milagros Aurora
FAU 20520711865 hgrd
Motivo: En señal de Conformidad



Firmado digitalmente por ANA
MICA Santiago Tabares PAU
20520711865 hgrd
Motivo: En señal de Conformidad

Profesional de la ANA que ha elaborado
la Ficha Técnica Referencial



Firmado digitalmente por ZEVALLOS QUEZADA Angel Gustavo
FAU 20520711865 hgrd
Motivo: En señal de Conformidad

Administrador de La
Administración Local Del Agua



Precios y cantidades de recursos requeridos de la propuesta tecnica

Obra **CONFORMACION DE DIQUE Y ROCA AL VOLTEO (ACOMODADA) EN LA MARGEN IZQUIERDA DEL RÍO TAMBO, SECTOR PASCANA-CARQUEN, DISTRITO DE COCACHACRA, PROVINCIA DE ISLAY, DEPARTAMENTO DE AREQUIPA.**

Fecha **24/07/2024**

Lugar **SECTOR PASCANA-CARQUEN, DISTRITO DE COCACHACRA, PROVINCIA DE ISLAY, DEPARTAMENTO DE AREQUIPA.**

Código	Recurso	Unidad	Cantidad	Precio S/.	Parcial S/.
MANO DE OBRA					
0101010003	OPERARIO	hh	28.4088	27.49	780.96
0101010004	OFICIAL	hh	287.2765	21.61	6,208.05
0101010005	PEON	hh	469.0900	19.56	9,175.40
0101010007	PERFORISTA	hh	289.6040	29.50	8,543.32
0101010010	OFICIAL (CONTROLADOR)	hh	152.6368	21.61	3,298.48
0101010011	AYUDANTE DE PERFORISTA	hh	289.6040	21.61	6,258.34
0101030000	TOPOGRAFO	hh	40.3200	28.53	1,150.33
01010300030003	AYUDANTE DE TOPOGRAFIA	hh	12.9597	21.61	280.06
01020100000013	TECNICO (AUTORIZADO x DISCAMEC)	hh	144.8020	29.50	4,271.66
					39,966.60



Firmado digitalmente por ANA
Mica Román Tabares FAU
20520711865 hagd
Motivo: En señal de Conformidad

Profesional de la ALA que ha elaborado
la ficha técnica referencial



Firmado digitalmente por
FERNANDEZ BRAVO Ronal
Hamilton FAU 20520711865
hagd
Motivo: Doy V° B°



Firmado digitalmente por TORREJON LLAMOCA Milagros Aurora
FAU 20520711865 hagd
Motivo: En señal de Conformidad



Firmado digitalmente por ZEVALLOS QUEZADA Angel Gustavo
FAU 20520711865 hagd
Motivo: En señal de Conformidad

Administrador de La
Administración Local Del Agua



MATERIALES

02040300010043	FIERRO 3/8"	var	0.3600	22.30	8.03
02041200010005	CLAVOS PARA MADERA CON CABEZA DE 3"	kg	7.5000	7.27	54.53
02041200010009	CLAVOS PARA MADERA CON CABEZA DE 2" A 4"	kg	2.0000	7.27	14.54
0204180008	CALAMINA GALVANIZADA e=0.14 mm	m2	24.0000	6.90	165.60
0207030001	HORMIGON	m3	0.4800	40.00	19.20
0213010001	CEMENTO PORTLAND TIPO I (42.5 kg)	bol	3.7920	29.00	109.97
02130300010003	YESO BOLSA 25 kg	bol	4.3200	20.00	86.40
0231010001	MADERA TORNILLO	p2	250.0000	7.00	1,750.00
0231040001	ESTACAS DE MADERA	und	72.0000	4.65	334.80
02310500010007	TRIPLAY LUPUNA E= 6 mm	m2	22.5000	17.24	387.90
0240020001	PINTURA ESMALTE	gal	0.4320	60.17	25.99
0255100001	DINAMITA AL 65%	kg	905.0125	4.50	4,072.56
0255100009	MECHA L DE SEGURIDAD IMPERMEABLE BLANCA	m	3,620.0500	15.00	54,300.75
0255100010	FULMINANTE	und	3,620.0500	4.00	14,480.20
02901500260004	GIGANTOGRAFIA SEGUN DISEÑO	und	1.0000	600.00	600.00
0290230059	BARRENO DE 7/8" x 5 HP	und	61.5409	82.00	5,046.35
					81,456.82



Firmado digitalmente por ANA
MICA Romulo Tabares FAU
20520711865 hagd
Motivo: En señal de Conformidad

Profesional de la ALA que ha elaborado
la ficha técnica referencial



Firmado digitalmente por
FERNANDEZ BRAVO Ronal
Hamilton FAU 20520711865
hagd
Motivo: Doy V° B°



Firmado digitalmente por TORREJON LLAMOCA Milagros Aurora
FAU 20520711865 hagd
Motivo: En señal de Conformidad



Firmado digitalmente por ZEVALLOS QUEZADA Angel Gustavo
FAU 20520711865 hagd
Motivo: En señal de Conformidad

Administrador de La
Administración Local Del Agua



EQUIPOS

0301000014	MIRAS	día	2.8800	17.36	50.00
0301000015	JALONES	día	5.7600	14.96	86.17
0301000022	ESTACION TOTAL	he	11.5200	18.92	217.96
0301000023	NIVEL TOPOGRAFICO	hm	28.8000	11.48	330.62
0301010006	HERRAMIENTAS MANUALES	%mo			1,703.02
03011400020002	MARTILLO NEUMATICO DE 29 kg	hm	289.6040	6.04	1,749.21
03011400060005	COMPRESORA NEUMATICA 196 HP 600 - 690 PCM	hm	144.8020	257.61	37,302.44
03011600010005	CARGADOR SOBRE LLANTAS DE 200 - 250 HP 4. yd3	hm	144.8020	346.26	50,139.14
03011700010007	EXCAVADORA SOBRE ORUGAS 170 - 250 HP 1	hm	187.2529	451.50	84,544.68
03011800020002	TRACTOR DE ORUGAS DE 300-330 HP	hm	14.6296	636.58	9,312.91
03012200010003	CAMION PLATAFORMA 4 x 2 300 HP 19 tn	hm	12.0000	347.15	4,165.80
0301220010	CAMION VOLQUETE 6 x 4 330HP15 M3	hm	579.2080	387.56	224,477.85
0301220011	CAMION SEMI TRAYLER 6 x4 330 HP 35 TN	hm	30.0000	369.79	11,093.70

425,173.50

Total S/. 546,596.92

NOTA: LOS INSUMOS SON REFERENCIALES, DEBIENDO SER LA FICHA TECNICA DEFINITIVA LA QUE ESTABLEZCA LOS PRECIOS REALES



Firmado digitalmente por
FERNANDEZ BRAVO Ronal
Hamilton FAU 20520711865
hard
Motivo: Doy V° B°



Firmado digitalmente por TORREJON LLAMOCA Milagros Aurora
FAU 20520711865 hard
Motivo: En señal de Conformidad



Firmado digitalmente por ANA
ANA Santiago Tabares PAJ
20520711865 hard
Motivo: En señal de Conformidad



Firmado digitalmente por ZEVALLOS QUEZADA Angel Gustavo
FAU 20520711865 hard
Motivo: En señal de Conformidad

Profesional de la ALA que ha elaborado
la ficha técnica referencial

Administrador de La
Administración Local Del Agua

CRONOGRAMA REFERENCIAL DE LA PROPUESTA TECNICA

Actividad CONFORMACION DE DIQUE Y ROCA AL VOLTEO (ACOMODADA) EN LA MARGEN IZQUIERDA DEL RÍO TAMBO, SECTOR PASCANA-CARQUEN, DISTRITO DE COCACHACRA, PROVINCIA DE ISLAY, DEPARTAMENTO DE AREQUIPA.

Ubicación SECTOR PASCANA-CARQUEN, DISTRITO DE COCACHACRA, PROVINCIA DE ISLAY, DEPARTAMENTO DE AREQUIPA.

Fecha 24/07/2024

C	ACTIVIDAD	UND.	PLAZO DE EJECUCION (DÍAS)											
			MES 01											
			I				II				III			
01	CONFORMACION DE DIQUE (L=380.00) Y PROTECCIÓN C/ROCA AL VOLTEO (ACOMODADA), L = 721.00 m													
01.01	OBRAS PROVISIONALES													
01.01.01	CARTEL INFORMATIVO DE LA ACTIVIDAD 3.60 x 4.80 m	und												
01.01.02	CASETA DE GUARDIANIA Y/O ALMACEN	m2												
01.02	OBRAS PRELIMINARES													
01.02.01	MOVILIZACIÓN Y DESMOVILIZACIÓN DE MAQUINARIA	vje												
01.02.02	RAMPA DE INGRESO Y SALIDA A LA ACTIVIDAD	m3												
01.02.03	TRAZO Y REPLANTEO	Km												
01.02.04	CONTROL TOPOGRAFICO	Km												
01.03	MOVIMIENTO DE TIERRAS													
01.03.02	CONFORMACIÓN DE DIQUE SECO	m3												
01.03.03	PERFILADO Y REFINE EN TALUD DE DIQUE	m2												
01.04	PROTECCIÓN CON ROCA AL VOLTEO													
01.04.01	EXTRACCION DE ROCAS CON EXPLOSIVOS	m3												
01.04.02	SELECCIÓN Y ACOPIO DE ROCAS	m3												
01.04.03	CARGUÍO Y TRANSPORTE DE ROCAS	m3												
01.04.04	ACOMODO DE ROCAS	m3												



Firmado digitalmente por
FERNANDEZ BRAVO Ronal
Hamilton FAU 20520711865
hard
Motivo: Doy V° B°



Firmado digitalmente por TORREJON LLAMOCA Milagros Aurora
FAU 20520711865 hard
Motivo: En señal de Conformidad



Firmado digitalmente por ANA
Vista Remota Tablero PAU
20520711865 hard
Motivo: En señal de Conformidad



Firmado digitalmente por ZEVALLOS QUEZADA Angel Gustavo
FAU 20520711865 hard
Motivo: En señal de Conformidad

MOVILIZACIÓN Y DESMOVILIZACIÓN DE MAQUINARIA

TIEMPO A LA ACTIVIDAD = 1.00 Hr

TIEMPO A LA CANTERA = 1.50 Hr

TIPO DE MÁQUINA	CANT. (UND)	TIEMPO HORAS (IDA Y VUELTA)
VEHÍCULOS TRANSPORTABLES		
CAMION SEMITRAYLER 6 X 4 330 HP 35 ton		15.0
TRACTOR DE ORUGAS DE 310 HP	2	4.0
EXCAVADORA SOBRE ORUGAS 325 HP 2.0-3.8 yd3 (ACTIVIDAD)	1	2.0
EXCAVADORA SOBRE ORUGAS (CANTERA)	1	3.0
CARGADOR SOBRE LLANTAS DE 200-250 HP 4.6 yd3	1	2.0
RODILLO LISO VIBRATORIO AUTOPROPULSADO 70-100 HP 7-9 ton	1	2.0
MOTONIVELADORA DE 125 HP	1	2.0
CAMION PLATAFORMA 4 X 2 122 HP 8 ton		3.0
MARTILLO NEUMÁTICO DE 29 kg		
COMPRESORA NEUMÁTICA 335 - 375 PCM - 93 HP		
VEHÍCULOS AUTO TRANSPORTABLES		
CAMION VOLQUETE DE 6X4 15 m3	4	8.0
CAMION CISTERNA 4 X 2 (AGUA) 122 HP 2,000 gl	1	2.0
CAMIONETA 4X4 PICK-UP	2	4.0

Nota: El tiempo a la actividad y a la cantera inicia desde el lugar de procedencia de la maquinaria



Firmado digitalmente por MNA
MNA Santiago Tabares FAU
20520711865 hrd
Motivo: En señal de Conformidad



Firmado digitalmente por
FERNANDEZ BRAVO Ronal
Hamilton FAU 20520711865
hard
Motivo: Doy V° B°



Firmado digitalmente por TORREJON LLAMOCA Milagros Aurora
FAU 20520711865 hrd
Motivo: En señal de Conformidad



Firmado digitalmente por ZEVALLOS QUEZADA Angel Gustavo
FAU 20520711865 hrd
Motivo: En señal de Conformidad